

**LEGENDA**

**Ambiti di trasformazione**

- Ambito di trasformazione prevalentemente produttiva
- Ambito di trasformazione produttiva

**Ambiti di Tessuto Urbano Consolidato**

- Perimetro dei nuclei di antica formazione (NAF)
- Ambito dei nuclei di antica formazione (NAF)
- Ambito residenziale consolidato di media densità
- Ambito residenziale consolidato di bassa densità
- Ambito degli orti e dei giardini privati
- Ambito produttivo consolidato
- Ambito produttivo consolidato di contenimento edilizio
- Ambito di riconversione da produttivo a residenziale
- Ambito dei palati attuali in esecuzione

**Ambiti Agricoli**

- Ambito agricolo
- Ambito delle corti rurali di interesse storico
- Ambito delle aree agricole di salvaguardia

**Ambiti non soggetti a trasformazione**

- Zone con vincoli di inalienabilità, rispetto ambientale, storico e di servizio alla mobilità, ferroviaria, rispetto zone monumentali, idrogeologiche e impianti sportivi, Corridoi di secondo livello della rete ecologica provinciale

**Sistema del verde e dei servizi pubblici**

- Aree per servizi pubblici edo di interesse pubblico
- Ambito consolidato per attrezzatura

**Infrastrutture di nuova costruzione**

- Autostrada
- Rete statale di nuova realizzazione
- Rete cittadini esistenti

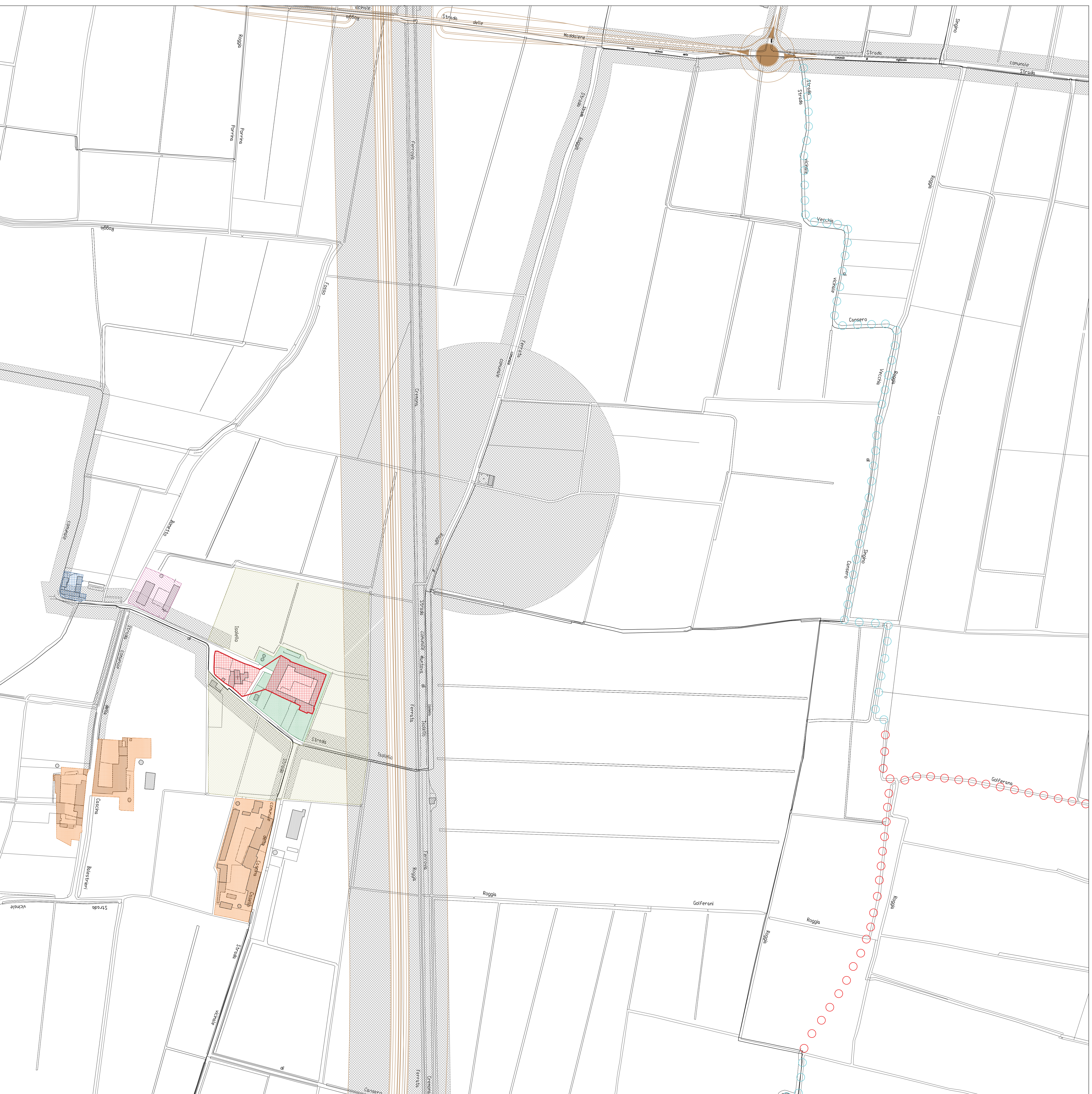

REGIONE LOMBARDA PROVINCIA DI CREMONA

**Comune di**  
**CAPPELLA de PICCENARDI**

**PdR** Piano di GOVERNO del TERRITORIO

**Piano delle Regole**

**Tavola di piano**

ADOZIONE: \_\_\_\_\_

APPROVAZIONE: \_\_\_\_\_

Aggiornamenti: \_\_\_\_\_

Arch. Villa Italia  
Arch. Moresi Damiano  
Dott. Ossi. Massimo  
consape

1 TECNICI

**PIR 2e**  
ELABORATO N° \_\_\_\_\_  
Scala: 1: 2000

Manerbio - Via Dan Milani 27 - Tel 030.9281967